අපේ දෙමළ පන්තිය
නිපුනතා සංවර්ධන පියස
දෙමළ ආදර්ශ ප්‍රශ්න පත්‍රය - 05

5 ශ්‍රේණිය කාලය පැය 1යි මි. 30යි

නම / විභාග අංකය:

❖ **ප්‍රශ්න සියල්ලට ම පිළිතුරු සපයන්න.**

01. පහත ඒවා නිවැරදිව යා කරන්න.

(1)

(4)

(2) 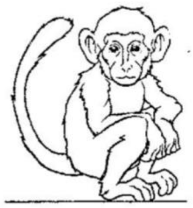

(5) 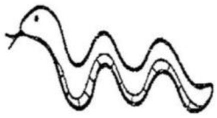

(3)

(6) 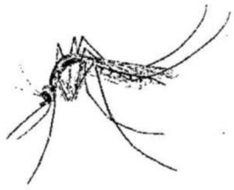

නුළම්බූ

පාම්බූ

සේවල්

එරුම්බු

කුරුංගු

පැල්ලි

(6 × 2 = 12)

02. පහත වචනවල සිංහල තේරුම ලියන්න.

(1) වාළෛක්කායි - ....

(2) වණ්ණාත්තුප්පූච්චි - ....

(3) සොල්ලුංගල් - ....

(4) කරුම්බලහෛ - ....

(5) සෙව්වායි - ....

(6) පලාප්පලම් - ....

(6 × 2 = 12)

03. පහත දෙමළ වචනයට ගැළපෙන සිංහල වචනය යටින් ඉරක් අඳින්න.

(1) වාසියුංගල්
(I) කියන්න
(II) කියවන්න
(III) අසන්න

(2) ඉරුඟත්තෙතන්දු
(I) විස්ස
(II) තිස්පහ
(III) විසිපහ

(3) වෙණ්කට්ටි
(I) හුණකුර
(II) හට්ටිය
(III) බණ්ඩක්කා

(4) සිට්රුණ්ඩිච්චාලෙ
(I) වැසිකිළිය
(II) ආපනශාලාව
(III) කාර්යාලය

(5) තිරාට්චෛ
(I) රඹුටන්
(II) ඇපල්
(III) මිදි

(6) වහුප්පාසිරියර්
(I) විදුහල්පති
(II) පන්තිභාරගුරුතුමා
(III) ගුරුතුමා

(6 × 2 = 12)

04. පහත සිංහල වචනවලට ගැළපෙන දෙමළ වචන සිංහල අකුරෙන් ලියන්න.

(1) පතෝල - ....
(2) පනහ - ....
(3) සෙනසුරාදා - ....
(4) කොකා - ....
(5) පොල් - ....
(6) ශිෂ්‍යාව - ....

(6 × 2 = 12)

05. ගැළපෙන දෙමළ වචනය තෝරා යා කරන්න.

(1) ඉරිදා	(I) සෙව්වායි
(2) බදාදා	(II) වියාළන්
(3) සිකුරාදා	(III) තිංගල්
(4) සඳුදා	(IV) පුදන්
(5) බ්‍රහස්පතින්දා	(V) ඥායිරු
(6) අඟහරුවාදා	(VI) වෙළ්ළි

(6 × 2 = 12)

06. පහත වචන දෙමළෙන් ලියන ආකාරය වරහන් තුළින් තෝරා ඉදිරියෙන් ලියන්න.

(1) කත්ති - .... (2) සට්ටෛ - ....

(3) පුත්තහම් - .... (4) උප්පු - ....

(5) සීනි - .... (6) ඇරිසි - ....

(புத்தகம் / கத்தி / அரிசி / உப்பு /சட்டை /சீனி)

(6 × 2 = 12)

07. පහත රූප අඳින්න.

(1) අම්මි

(2) පට්ටම්

(3) තිරාච්චෛ

(4) කුඩම්

(5) වීඩු

(6) පුඩලංගායි

(6 × 2 = 12)

08. පහත වාක්‍යවල සිංහල තේරුම ලියන්න.

(1) නාංගල් විළෙයාඩුවෝම්.

....

(2) අණ්ණා කඩෛක්කුප් පෝනාර්.

....

(3) අම්මා තණ්ණීර් කොණ්ඩුවන්දාර්.

....

(4) අප්පා වේලෛක්කු පෝහිරාර්.

....

(4 × 2 = 8)

09. පහත වාක්‍යවල දෙමළ තේරුම සිංහල අකුරෙන් ලියන්න.

(1) ඉර පායනවා

....

(2) මම නාන්න ද?

....

(3) තාත්තා ආවා ද?

....

(4) නැවත එන්න.

....

(4 × 2 = 8)